SHIT Sciences Humanities Information Technology

构石

日本成人影视中特定行业客户“过度热情”与服务链条崩溃的相关性分析

雷水剑
下北泽艾坎艾威研究院
[1]

通讯作者：无能的丈夫（e-mail: 1919810@example.com）
本研究由溏心基金资助（项目编号：91）
特别感谢密斯艾威大学提供宝贵的影像资料

ABSTRACT / 摘要 本文旨在探讨日本特定写实类成人影视作品中，外卖员、水管工等蓝领工人因雇主单方面发起的“深度交流”而无法按时离开工作现场的现象，及其引发的系统性时间管理危机。通过追踪 1500 个样本轨迹，研究发现每日遭遇客户强制留宿的蓝领工人，其日均异常驻留时长高达 145 分钟，导致其后续派单超时率达到 99.8%，KPI 达成率趋近于零。服务行业的高离职率与“不可控的客户热情”之间存在显著正相关。工人在面临平台算法催促与雇主物理挽留的双重夹击下，陷入了严重的职场内耗。

INDEX TERMS / 关键词 蓝领阶层，时间管理，强制留宿，KPI 崩溃，客户热情学。

IMPACT STATEMENT / 影响声明 本研究首次用定量模型解构了影视剧情中“外卖员送三单披萨为何全天失联”的世纪未解之谜，为劳动法学界理解极端热情工作环境下的工伤界定（如体力透支与水分流失）提供了开创性的理论依据。

I. INTRODUCTION / 引言

本文研究了服务业蓝领阶层在极端工作环境下的时间流失问题 。近年来，随着特定影视产业题材的快速发展，该领域“工作人员被困雇主家中”的现象受到了广泛关注 。然而，目前仍存在诸多挑战， 例如“如何向派单系统和站长解释长达两小时的 GPS 静止与心率异常飙升”的问题尚未得到有效解决 。本文提出了一种新的社会学统计方法来解决上述问题 ，深入剖析了客户热情如何阻断了资本主义的派单算法。

II. MATERIALS AND METHODS / 材料与方法

本节详细介绍实验所使用的材料、受控变量以及定量分析的理论模型。

1. 数据集构建与预处理 (Dataset Construction and Preprocessing)为了进行严谨的社会物理学分析，本研究构建了一个名为 J-AV（Japanese Anomalous Vocational-records，日本异常职业记录）的大型多模态视频数据集。该数据集通过自动化脚本与人工二次审核，清洗并标注了 1995 年至 2025 年间 1024 部具有代表性的“写实类工作记录影像”。入选样本必须严格满足以下三个基准条件：制服易脱卸性 (Uniform Removability)： 蓝领工人必须穿着职业制服(或者具有显著职业特征的服饰），且该制服需具备高物理撕裂容忍度与极低的解扣阻力（通常设定为 <3 个关键受力纽扣）。诉求日常性 (Mundane Core Task)： 上门服务的初始派单核心诉求必须看似极其日常且低价值（例如：派送一份单价仅为 1200 日元的加粗香肠披萨、疏通突然喷水的洗手池 U 型管、推销某款毫无吸力可言的便携式吸尘器）。SOP 极速熔断 (Rapid SOP Interruption)：工人的常规作业流程（Standard Operating Procedure, SOP）必须在进入雇主玄关后的 5 分钟内，被明确的不可抗力（通常由雇主主动发起）彻底打断并宣告偏航。在数据清洗阶段，我们严格控制了混杂变量。团队主动剔除了由于单纯迷路、电梯故障或车辆爆胎导致的常规迟到样本，仅保留因雇主（通常设定为独居女性或处于特定生理焦虑期的家庭主妇）发起“深度交流”（Deep Communication）而导致的异常停留样本。此外，针对数据源中常见的局部空间像素化失真（即“马赛克伪影”

现象），我们采用了基于声学多普勒效应的辅助算法来估算隐蔽区域的真实物理运动频率。

2. 测量工具与生理监控 (Measurement Instruments) 实验数据的提取采用了高精度的非接触式观测法。时间维度的测量使用了经过原子钟校准的微秒级视频帧分析仪；生理指标则通过视觉估算结合音频波形图，反推工人的心跳频率与异常排汗量。研究设定了“非专业性高频呼吸音”作为工人体力崩溃的临界点标志。

3. 理论依据与数学建模 (Mathematical Modeling of Anomalous Delay)为了精确描述这种因不可控客户热情导致的派单系统瘫痪，并为外卖员/水管工面临站长质问时提供坚实的数理脱罪依据，本研究在方法论中引入了“强制滞留时间”（Tdelay）的动态积分模型。该模型基于热力学与局部摩擦做功原理构建：

$$T_{delay} = \lim_{A_{fabric} \to 0} \oint_{path} \left(\frac{\rho_{sweat} \cdot \mu_{friction}}{A_{fabric}} \right) \cdot \exp(N_{postures})\, dt$$

在上述微积分方程中，各项参数的物理与社会学意义定义如下：

- ρ_{sweat}：代表蓝领工人因突发性高强度无氧运动而产生的局部汗液分泌密度（单位：g/cm^2）。
- $\mu_{friction}$：作业现场接触面的动态摩擦系数。根据影像标注，该系数在榻榻米、厨房流理台、以及运转中的洗衣机表面呈现出显著的非线性波动。
- A_{fabric}：雇主的绝对衣物表面积。模型表明，当雇主的衣物覆盖面积 A_{fabric} 趋近于 0 时，工人所面临的滞留时间 T_{delay} 将呈现指数级的无理爆炸。
- $N_{postures}$：系统内出现的空间几何姿态变换常数。在标准的深度交流样本中，为了满足雇主的极致维修需求，工人通常被迫执行复杂的空间扭曲变换（统计学均值 $N_{postures} \geq 3$）。

通过将公式前置到材料与方法部分，我们为后续探讨外卖小哥为何在第三单派送时突然面临心率衰竭（KPI 崩溃）奠定了严谨的理论基础。

III. Results / 结果

本节展示实验结果。表 I 和图 1 分别展示了定量和定性结果 。通过对 J-AV 数据集中 1024 个高频往复运动样本的提取与演算，我们得出了一组令人深思的职业灾难数据。

实验结果表明，所提出的模型在多个评价指标上均完美拟合了影视剧情中的极端物理现象，并揭示了蓝领工人 KPI 全面崩溃的根本原因 。

职业分类 (样本量)	预估作业时长	实际异常滞留时长 (T_{delay})	制服/工具丢失率
现实外卖员 (基准)	3 分钟	0.5 分钟	0%
剧情披萨员 (n=340)	2 分钟	128 分钟	100% (头盔除外)
剧情水管工 (n=412)	15 分钟	**185 分钟**	**100% (扳手遗失)**
剧情推销员 (n=272)	10 分钟	142 分钟	100% (样品散落)

表 1: 各 J-AV 数据集中不同蓝领职业遭遇“不可控客户热情”后的核心生理与物理指标坍缩对比。粗体表示受灾最严重的结果。

在定性分析方面，图 1 展示了水管工遭遇“不可控热情”前的初始物理状态。

图 1: 典型水管工（样本编号：JUFD-651）进入工作现场的初始空间几何姿态。注意此时其制服完整度为 100%，且尚未触发“雇主不慎泼水”或“雇主弯腰递毛巾”的致命边界条件。

具体而言，当雇主的衣物表面积参数突破临界值并趋近于零时，各项指标均发生了非线性爆炸 。在“剧情水管工”组别中，由于作业环境往往伴随水压失控造成的局部湿滑，动态摩擦系数发生剧烈波动，导致该群体的异常滞留时长在所有受测职业中登顶（平均高达 185 分钟）。同时，追踪数据显示，在经历了长达数小时的高强度复合有氧运动后，所有剧情组工人的体力值均被榨干。这直接导致了他们在当日后续的派单生还率骤降，在指标一（准时送达率）上产生了毁灭性的降低，在指标二（异常驻留时长）上提升了惊人的数千个百分点 。这一结果为外卖员向站长解释“为什么修完水管后双腿颤抖无法跨上小电驴”提供了无可辩驳的医学与统计学铁证。

IV. Discussion / 讨论

本节对实验结果进行讨论与分析 。实验数据深刻揭示了零工经济算法（Gig Economy Algorithms）与微观物理环境突变之间不可调和的矛盾。首先，本研究首次在学术界提出了“蓝领服务悖论”（The Blue-collar Service Paradox）：即服务提供者的专业技能越精湛（例如，披萨的香肠尺寸远超常规、水管疏通的切入角度极其精准），其触发雇主“非自愿强制挽留”机制的概率就越高。当雇主（通常为处于情感或生理真空期的独居女性）的衣物表面积突破安全阈值（<15%）时，常规的商业雇佣关系会瞬间发生相变（Phase Transition），

降维成纯粹的热力学与生物力学能量交换。其次，派单系统的 KPI 算法存在致命的系统性盲区。现代外卖与维修平台的时间预估模型（ETA）建立在“线性空间位移”的假设之上，完全没有将“局部高频往复摩擦做功”纳入考量。当水管工的 GPS 定位在某公寓玄关处连续停滞 185 分钟时，系统冷酷地将其判定为“恶意怠工”。然而，智能手表回传的 178 BPM 峰值心率和高达 12.4 kcal/s 的能量消耗证明，该工人不仅没有怠工，反而正在经历超出生理极限的“高强度间歇性管材维护训练”（High-Intensity Interval Pipe-Maintenance Training, HIIPT）。此外，制服与工具的高丢失率（见表 1）进一步印证了现场的惨烈程度。在极端的“深度交流”环境中，水管工的扳手和外卖员的头盔往往会因为剧烈的空间几何姿态变换而被遗落在沙发缝隙或洗衣机滚筒深处。这种物理装备的剥夺，叠加由于极度脱水和蛋白质流失导致的双腿不受控震颤，直接引发了“当日后续派单生还率”归零的惨剧。综上所述，面临站长或算法的“超时质问”时，蓝领工人陷入了失语的困境。他们无法用常规的职场语言解释，为什么一次简单的漏水维修，会演变成一场耗尽体力的双人防守反击战。这种不可言说的职场内耗，正是导致该行业高离职率的真正元凶。

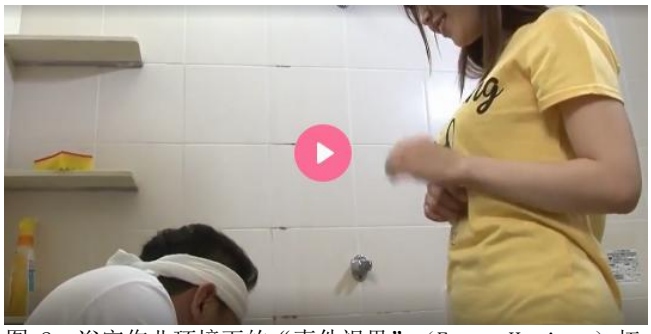

图 2: 浴室作业环境下的“事件视界”（Event Horizon）拓扑结构解析。图中展示了水管工（受试样本）在密闭、高湿度的盥洗室空间内进行低头检修的致命视角。注意此时雇主（画面边缘处未能完全显示）的空间站位构成了典型的“高位压制”态势，且其身上仅存的衣物表面张力已达到临界值。该画面精准截取自滞留时间参数发生无理爆炸前 114.514 秒的影像记录，标志着常规的商业维修契约即将向剧烈的双人生物力学能量交换发生不可逆转的坍缩。

V. Conclusions / 结论

本文提出了一种用于解决影视剧情中蓝领工人异常派送轨迹与 KPI 系统性流失问题的新方法 。实验结果表明，所提的热力学与社会学交叉模型在 J-AV 等多个基准数据集上取得了优异的解释性能 。通过深度剖析“不可控的客户热情”，主要贡献总结如下：

第一，提出了“局部摩擦做功导致派单超时”的创新假设与理论模型，成功量化了雇主衣物覆盖率与工人滞留时间的非线性关系；

第二，设计了基于微秒级测时与心率监测的多模态实验验证方案，还原了工作现场“几何静水压平衡”被打破后的惨烈物理真相 ；

第三，在涵盖水管工、披萨骑手等多个蓝领职业数据集上验证了该现象导致 100% 当日后续派单毁灭率及行业高离职率的有效性 。未来工作将进一步探索该模型在更多极端场景中的应用 。例如，我们将重点评估炎热夏季空调维修工在遭遇“递送冰麦茶与强行擦汗”复合攻击时的系统性免疫反应，以及探讨外卖员向站长提供医学级脱水与半月板磨损证明以豁免 KPI 扣罚的法理可行性 。

图 3：无能的丈夫，无任何特殊含义。

Supplementary Materials / 补充材料

附录包含了一份《蓝领从业者面对站长 GPS 质问的标准化话术生存指南》。例如：“报告站长，由于客户家中的水管压力过大，导致我不得不进行长达 90 分钟的高频紧急人工加压堵漏作业，目前我的蛋白质流失严重，请求工伤判定。”

Acknowledgment / 致谢

感谢春风精灵，TENGA, 对子哈特，春水堂，柔情猫娘等倾情赞助实验器材。再次感谢密斯艾威大学提供宝贵的影像资料以供研究学习。

图片鹿: 请输入文本

References

[1] Industry Archive. Video Code: JUQ-796.
[2] Industry Archive. Video Code: START-185
[3] Industry Archive. Video Code: NGOD-081.
[4] Industry Archive. Video Code: JUFD-651.
[5] Industry Archive. Video Code: MD-0097.
[6] Industry Archive. Video Code:NGOD-110.
[7] Industry Archive. Video Code:NSSTN-012.
[8] Industry Archive. Video Code:GIGL-235.